Département de l'ISERE

Pays Voironnais

Communauté d'Agglomération du Pays Voironnais

COMMUNE DE VOIRON
EXTENSION DU RESEAU EAUX USEES LIEU-DIT "LA MARTELLIERE"

AVANT PROJET - DEMANDE DE SUBVENTION

VU EN PLAN DU
RESEAU PROJETE
AU 1/1000

ALP' ETUDES
Ingénieurs - Conseils

Dossier n°: 100-276	MODIFICATIONS		
	Indice	Date	Objet
Plan n°: 28 135	A	24/02/16	Modifications suite à la réunion du 23/02/16
Date: 27/01/16	B		
Echelle: 1/1000	C		
Dessiné par: BA	D		
Nota:			

Bureau d'Etudes Techniques - Centr'Alp - Parc du Pommarin
137 rue Mayoussard - 38430 MOIRANS
Tél : 04.76.35.39.58 - Fax: 04.76.35.67.14
Email: alpetudes@alpetudes.fr

LEGENDE RESEAUX

RESEAUX EXISTANTS

EAUX USEES

- Réseau Eaux Usées
- Regard de visite

RESEAUX PROJETES

EAUX USEES

- Collecteur gravitaire Fonte DN200mm
- Passage en domaine privée
- Regard de visite béton préfabriqué Ø1000mm
- Regard de visite Ø600mm polypropylène
- Regard de branchement
- Sortie eaux usées
- Habitation raccordable gravitairement
- Habitation raccordable par une instalation de relevage privative
- Habitation déjà raccordée
- Habitation non raccordable

DIVERS
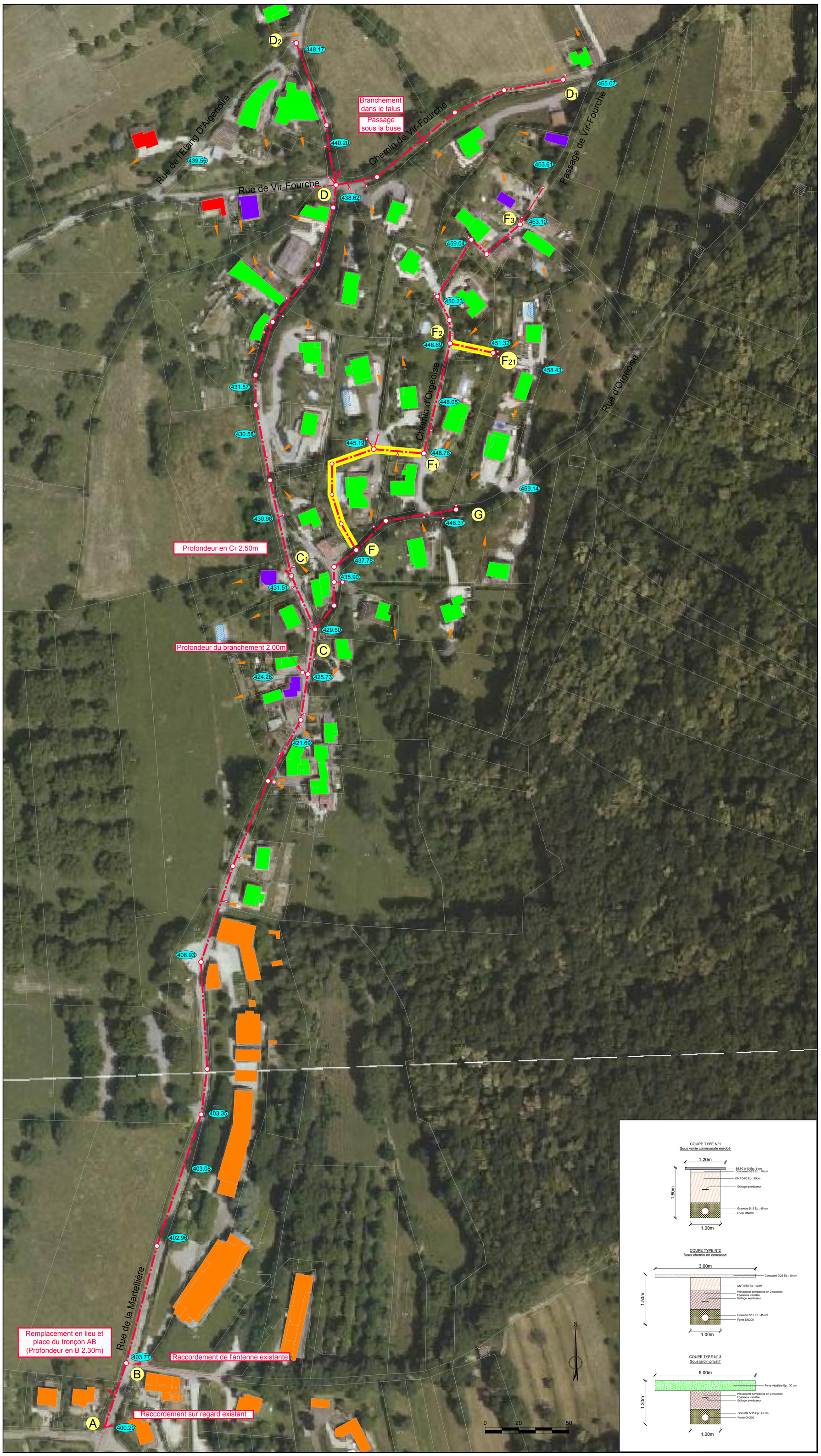
- A — Repère
- 400.20 — Cote NGF